

## INDVENDIGE DØRE

Her finder I generelle oplysninger og gode råd om vedligeholdelse og pleje af dørene.

### VEDLIGEHOLDELSE

Dørene må ikke fastholdes med kiler eller lignende, da dørene herved kan blive skæve. Brug i stedet en dørholder til at fastholde døren.

**OBS** Døre med brandklassifikation det vil sige døre med dørpumpe må **IKKE** tvinges til at være i åben position.

Tape og klistermærker må ikke klistres på dørene, da det kan ødelægge dørens overflade. Ophængning på dørene frarådes, og sker på lejerens ansvar. Der må under ingen omstændigheder bores i dørene, herunder gælder også døren ind til teknikrummet.

#### Komponenterne:

Alle bevægelige dele og beslagkomponenter på dørene samt låse/dørpumper skal smøres med smørmiddel som det fremgår i bygningsdelskortet fra leverandøren. Det anbefales at smøre dørene to gange om året eller efter behov.

#### Pinolskruen:

Hvis dørgrebet bliver løst, skal pinolskruen spændes (*se billede til højre*).



#### Slutblikket:

Hvis de indvendige døre ikke lukker ordentligt, er der mulighed for at justere disse.

For at justere døren (*se billede til højre*) skal den lille del af slutblikket der hedder "tungen" justeres/vrides, ved at bruge en flad skruetrækker til henholdsvis at vippe de små takker (A) i slutblikket ind (*Grøn pil*) eller ud (*Gul pil*), alt efter om døren er svær at lukke eller klapper.

Start med at vride tungen et par millimeter ud. Luk døren og mærk om det går den rigtig vej.

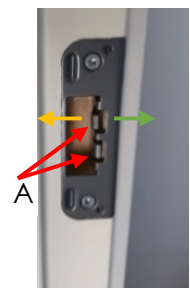

#### Hængsle justere:

Med tiden kan de indvendige døre begynde at hænge, især hvis de anvendes til at hænge genstande på. Men dørene er justerbare og kan reguleres ved hjælp af skruerne, der er indsat i hængslets top og bund. Juster døren således at den ikke går på bund- eller topstykket i karmen.

Hvis justeringen ikke er nok, skal der tages kontakt til viceværten.

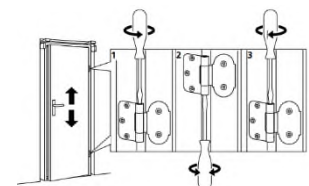

**Badeværelsesdøren:**

Døren til badeværelset er i bunden forsejlet med syntetisk lak. Efter behov skal døren have et nyt lag lak for at kunne holde til fugten og dampen inde fra badeværelset uden der opstår fugtskader på døren.

**RENGØRING:**

---

**Døre:**

Rengør dørene i varmt vand. Anvend en blød klud, der er hårdt opvredet, og tør altid døren efter med en tør klud. Det er vigtigt at dørene ikke overrisles med vand, da det kan ødelægge dem. Fedtpletter, skosvæerte o. lign. fjernes som ovennævnt, eller kontakt viceværten for anvendelse af rengøringsmiddel.

Der må **ALDRIG** anvendes ståluld, skurepulver eller andre former for rengøringsmidler med slibende effekt, da det ødelægger dørens overflade og medfører slibespor.

**Dørgreb:**

Anvend rent vand og en hårdt opvredet klud, tør efter med en tør klud.